

Quantica ReguScope Analyse



Quantica ReguScope

Achtergrondinformatie

De Quantica ReguScope is gebaseerd op de ontdekking van biofotonen. Biofotonen zijn kleine lichtdeeltjes die met een hele hoge snelheid door levende cellen worden uitgestraald en een elektromagnetisch stralingsveld vormen. Biofotonen kunnen efficiënt informatie overdragen en spelen een belangrijke rol in het regulatiesysteem van het menselijk lichaam, ook wel het zelf herstellend vermogen van het lichaam genoemd. In goede gezondheid werkt het regulatiesysteem goed en is de mens qua stabiliteit en identiteit in evenwicht doordat het lichaam gevoelig en flexibel kan reageren op interne en externe invloeden. Bij ziekte is het regulatiesysteem overbelast en kan de mens verstoringen niet meer uit eigen kracht aan. Als het vermogen van het regulatiesysteem van de mens meetbaar zou zijn, zou vroegtijdig ingegrepen kunnen worden om ziekte te voorkomen. Professor Fritz-Albert Popp heeft hier samen met zijn team meer dan 30 jaar onderzoek naar gedaan en heeft op basis hiervan het regulatiediagnosesysteem Quantica ReguScope ontwikkeld. Dit systeem maakt het mogelijk om het regulatievermogen van de mens objectief en kwantificeerbaar te maken en vormt zo een belangrijke basis om de gehele gezondheidstoestand in beeld te brengen.

Werkingsmechanisme

De Quantica ReguScope maakt gebruik van het geleidingsvermogen van de huid om het elektromagnetische stralingsveld te analyseren. De huidweerstand wordt gemeten door met een elektrodepen 1000 lichtpunten toe te dienen op de binnen- en buitenkant van beide handen. De ReguScope software beoordeelt of de huidweerstand lognormaal of normaal verdeeld is. Professor Pop heeft aangetoond dat een lognormale verdeling op een goede regulatie duidt en dat een normaal verdeelde verdeling op een slechte regulatie duidt.

Praktische informatie

De Quantica ReguScope meting is pijnloos en duurt ongeveer 5 minuten. Na de analyse wordt het herstellend vermogen van het lichaam in beeld gebracht. Naast de algemene analyse bevat de software diepgaandere analyses om de gezondheidstoestand verder te specificeren. Zo kan de psychische regulatie, meridiaan verwante organische regulatie, de links-rechts symmetrie, de uitscheiding van gifstoffen uit het bindweefsel en het gebruik van beschikbare energie in beeld worden gebracht.

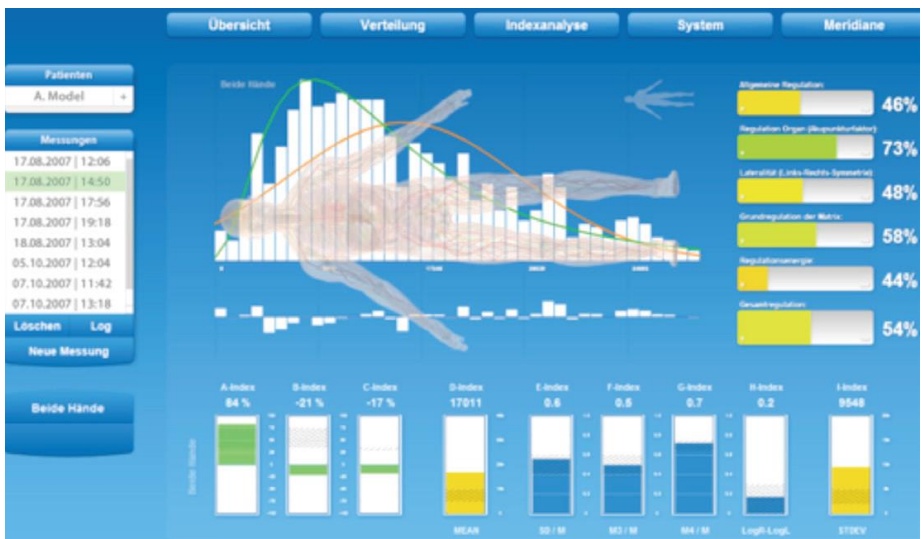

Quantica ReguScope

Wat Quantica Reguscope in beeld brengt

- Psychische toestand
- Meridiaan verwante organische regulatie
- Links-rechts symmetrie
- Ontgiftingsvermogen van bindweefsel
- Vermogen beschikbare energie te gebruiken



Voor een Quantica ReguScope analyse kunt u terecht bij:

Faro neuro & health center

Praktijk voor Natuurgeneeskunde

Papaverstraat 26B, 1131 HK Volendam

Tel: 0299-713002 | info@farohealthcenter.nl | www.farohealthcenter.nl

Jan Karregat (natuurgeneeskundig therapeut & psychosociaal hulpverlener)

Marjanne Laeven (natuurgeneeskundig therapeut & verloskundige)